

Informações Gerenciais do Estado do Espírito Santo



MÊS: FEVEREIRO 2005

GOVERNO DO ESTADO DO ESPÍRITO SANTO
SECRETARIA DE ESTADO DE GESTÃO E RECURSOS HUMANOS
SUBSECRETARIA DE ESTADO DE RECURSOS HUMANOS
GERÊNCIA PAGAMENTO DE PESSOAL – *GEPAR*

Governador do Estado do Espírito Santo:

Paulo Cesar Hartung Gomes

Secretário de Estado de Gestão e Recursos Humanos:

Ricardo de Oliveira

Subsecretário de Estado de Recursos Humanos:

Osvaldo Hulle

Gerente de Pagamento de Pessoal:

Maria Carmem Zottich da Silva

Equipe de Elaboração e Revisão dos Dados:

Marlene Vieira

Clares Andrea Lyra

Marcelle Folha Motta

Bruna Moraes

SUMÁRIO

Demonstrativo do Quadro de Servidores Ativos e Inativos _____	5
Valores da Folha de Pagamento _____	6
Comparativo da Evolução do Quantitativo de Servidores _____	7
Comparativo da Evolução da Folha de Pagamento _____	8
Quantitativo de Servidores do Poder Executivo Estadual – Administração Direta _____	9
Quantitativo de Servidores do Poder Executivo Estadual – Autarquias _____	10
Quantitativo de Segurados do Regime Próprio de Previdência Social – RPPS _____	11
Despesas com Servidores do Poder Executivo Estadual – Administração Direta _____	12
Despesas com Servidores do Poder Executivo Estadual – Autarquias _____	13
Despesas Pagamento Aposentadorias e Pensões do Regime Próprio de Previdência Social – RPPS _	14
Demonstrativo da Evolução de Cargos de Designação Temporária _____	15
Demonstrativo dos Gastos com Escala Especial _____	17
Demonstrativo do Custo do Auxílio Alimentação Pago na Folha de Pagamento _____	18
Demonstrativo do Quantitativo e dos Gastos com Estagiários _____	19
Distribuição do Quantitativo e das Despesas de Pessoal por Área _____	21
Remuneração Média dos Servidores da Administração Direta _____	22
Demonstrativo da Contribuição Previdenciária ao RPPS _____	24

APRESENTAÇÃO

Com a finalidade de dar publicidade aos seus atos de modo a permitir, dentre outros, planejamento, transparência e estudos sobre servidores públicos, a Secretaria de Estado de Gestão e Recursos Humanos, vem organizando e sistematizando, mensalmente, sob a denominação de relatório gerencial, informações pormenorizadas sobre quantitativos e gastos com pessoal.

O relatório contempla dados do Poder Executivo Estadual, relativos a servidores ativos e beneficiários do Regime Próprio de Previdência, no qual estão inseridos os aposentados e os pensionistas.

A partir de janeiro/05 estão sendo introduzidas alterações na forma de apuração e de apresentação dos dados em relação a versões do mesmo relatório, publicadas em anos anteriores. Nos quadros de informações sobre servidores ativos e contribuições previdenciárias, na parte referente às despesas de pessoal estão sendo introduzidos dados quanto ao valor do complemento previdenciário. Esse montante representa o dispêndio do Governo para complementar as despesas com o pagamento dos aposentados e pensionistas, após apurada a arrecadação previdenciária, constituída pelas parcelas de contribuição do servidor e de responsabilidade do Estado, encargo patronal.

As informações têm característica pontual – dados da competência – e demonstram a composição da folha de pagamento quanto: às diversas categorias que a compõem e a vinculação ao regime previdenciário; o tipo de vínculo dos servidores para com o poder público – permanente, transitório; a sua especificidade – civil ou militar; dentre outros. Em algumas das informações são apresentados demonstrativos de seu comportamento, ao longo dos últimos doze meses.

Os dados são coletados a partir das folhas de pagamento e expressam, nos quantitativos, o número de vínculos públicos e não o número de servidores, pois há casos de acumulação legal. Assim, um mesmo servidor, detentor de dois cargos legalmente acumuláveis, é computado como dois vínculos. Quanto às despesas, nelas estão englobados além das remunerações mensais regulares, pagamentos de: 13º vencimento pagos no mês; abono férias e diferenças atrasadas, tanto de vantagens pessoais quanto de promoções.

As oscilações regularmente verificadas, ora para mais ora para menos, decorrem, principalmente, no caso dos quantitativos, das variações nas contratações e desligamentos de servidores temporários e comissionados e das aposentadorias; e, na questão das despesas, decorrem dos pagamentos variáveis, citados no parágrafo anterior e dos vencimentos dos novos nomeados.

**QUADRO DEMONSTRATIVO DE QUANTITATIVO DE SERVIDORES E
DE VALOR DE FOLHA DE PAGAMENTO**

fev/05

**INFORMAÇÕES
PODER
EXECUTIVO**

EFETIVO	31.226	57.239.158,34
COMISSIONADO	2.598	4.201.541,19
DTs	4.709	5.215.913,24
PENSÕES ESPECIAIS	191	323.196,21
CLT	121	227.455,38
COMP. APOS.-CLT	1.270	1.886.389,54
COMPLEMENTAÇÃO LEI Nº 5.567	49	83.874,67
ENC. SOCIAL PATRONAL		11.972.186,81
TOTAL	40.164	81.149.715,38

**INFORMAÇÕES
RPPS**

APOSENTADOS	20.327	43.160.022,70
PENSIONISTAS	4.807	11.960.792,90
ENC. SOCIAL PATRONAL		1.907.797,41
TOTAL	25.134	57.028.613,01

TOTAL GERAL	65.298	138.178.328,39
ESTAGIÁRIOS/MÉDICOS RESIDENTES	848	265.856,72

DESPESAS COM PESSOAL FEVEREIRO 2005

PODER EXECUTIVO - ADM. DIRETA E AUTARQUIAS - ATIVOS E INATIVOS

	VALOR	PERCENTUAL
Ativos	78.855.264,96	62,54
Complementação Aposentadoria - CLT (1)	1.970.264,21	1,56
Pensões Especiais	324.186,21	0,26
RPPS - Poder Executivo	44.935.161,13	35,64
	126.084.876,51	100,00

Fonte: Relatório de folhas de pagamento da GEPAR e dos demais órgãos.

Nota:

(1) - Compreende complementações concedidas pelas Leis nºs 4.511/91, 4.565/91 e 5.567/98.

REGIME PRÓPRIO DE PREVIDÊNCIA SOCIAL - RPPS

	VALOR	PERCENTUAL
Poder Executivo	44.935.161,13	78,79
Poder Legislativo	2.490.405,62	4,37
Poder Judiciário	7.876.805,90	13,81
Ministério Público	1.726.240,36	3,03
	57.028.613,01	100,00

Fonte: Relatório de folhas de pagamento da GEPAR e dos demais órgãos.

QUANTITATIVO SERVIDORES - ATIVOS DO PODER EXECUTIVO E APOSENTADOS E PENSIONISTAS DO RPPS

Mar/04	Abr/04	Mai/04	Jun/04	Jul/04	Ago/04	Set/04	Out/04	Nov/04	Dez/04	Jan/05	Fev/05
70.178	82.303	81.397	82.824	83.319	82.807	82.065	81.749	81.539	81.716	64.710	65.298

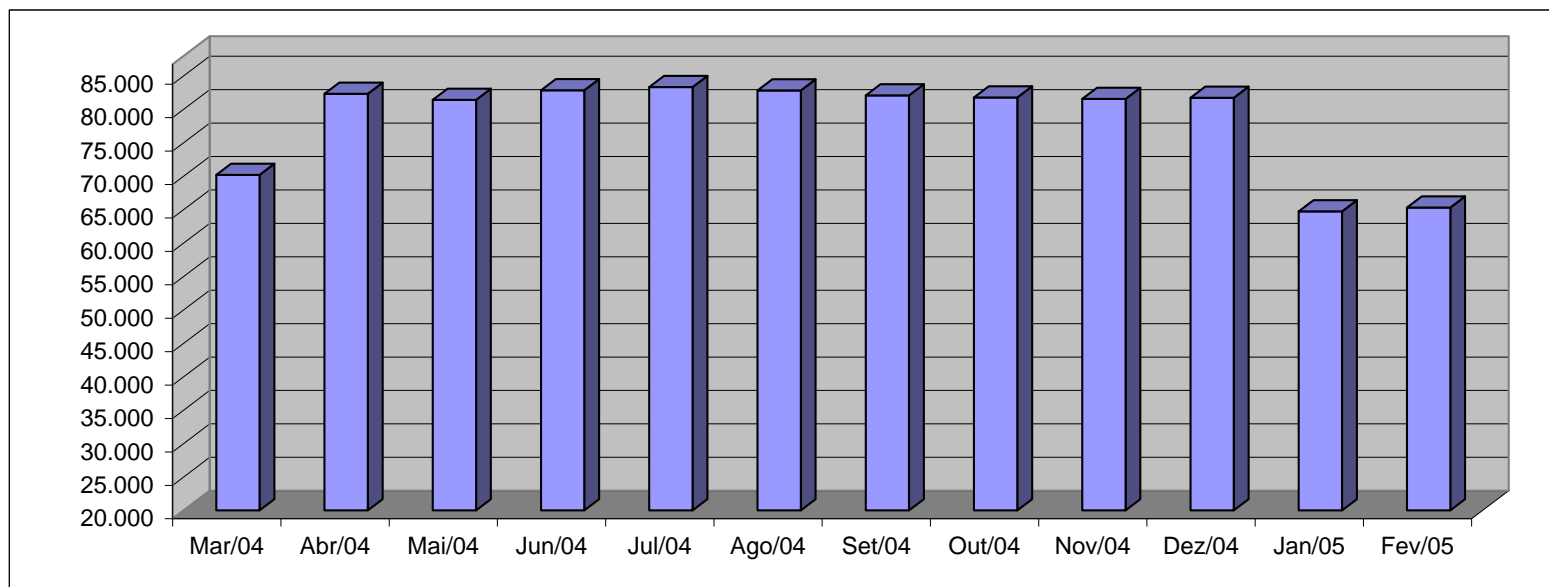

Fonte: Relatórios GEPAR.

Observação:

1 - No mês de dezembro de cada ano encerram-se contratos de DTs Magistério, razão da queda no quantitativo, nos meses de janeiro/05, fevereiro e março/04.

VALOR DAS FOLHAS DE PAGAMENTO - ATIVOS DO PODER EXECUTIVO E APOSENTADOS E PENSIONISTAS DO RPPS

Mar/04	Abr/04	Mai/04	Jun/04	Jul/04	Ago/04	Set/04	Out/04	Nov/04	Dez/04	Jan/05	Em R\$1.000,00 Fev/05
133.707,72	147.861,56	149.308,75	153.453,14	148.881,82	159.056,20	142.491,69	144.665,39	149.310,24	248.279,60	147.670,92	138.178,33

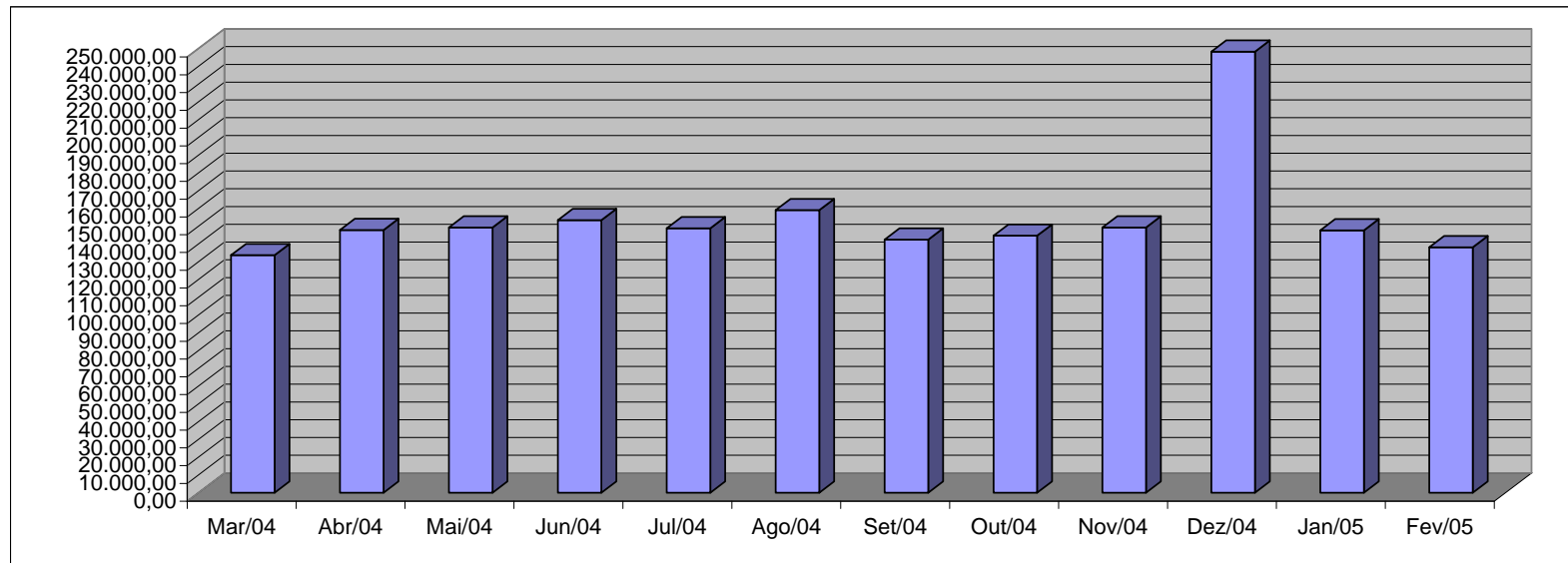

Fonte: Relatórios GEPAR.

Observações:

- 1 - A redução na folha nos meses de fev. e mar./04 deve-se: ao número reduzido dos DT's, ocorrido pelo encerramento dos contratos no mês de dezembro.
- 2 - A oscilação no valor da folha, é influenciada pelo pagamento de diferenças atrasadas, do 13º vencimento e do abono férias, que ocorrem em valores bastantes diversificados, a cada mês, e, às variações dos DT.
- 3 - No mês de setembro/04, já estando quitadas as promoções em atraso, verificou-se uma redução na folha de pagamento.
- 4 - No mês de dezembro foi concedido abono a todos os servidores da SEDU (LEI nº 7.953/04).

QUANTITATIVO DE SERVIDORES DO PODER EXECUTIVO ESTADUAL - ADM. DIRETA
FEVEREIRO 2005

	ÓRGÃOS	EFETIVOS		COMISSIONADOS ATIVOS	CELETISTAS		DT'S ATIVOS	TOTAL GERAL Nº SERV.
		ATIVOS	PENSÕES ESPECIAIS (1)		ATIVOS	COMPL. APOS.		
ADMINISTRAÇÃO DIRETA	AGE	24	-	32	-	-	-	56
	APE	6	-	12	-	-	-	18
	CASA CIVIL	8	-	58	-	-	-	66
	CASA MILITAR	2	-	15	-	-	-	17
	CBMES	647	-	2	-	-	-	649
	SECT	-	-	21	-	-	-	21
	DEFENSORIA PÚBLICA	80	-	19	17	-	-	116
	PGE	50	-	97	-	-	-	147
	POLÍCIA CIVIL	1.785	-	1	-	12	-	1.798
	POL. MILITAR	7.298	-	-	-	-	-	7.298
	POL. MILITAR-HPM (CIVIS)	90	-	-	-	-	-	90
	SEAG	13	-	62	1	1	-	77
	SEAMA	1	-	11	-	-	-	12
	SECULT	128	-	21	12	13	-	174
	SECOM	2	-	11	-	-	-	13
	SEDETUR	2	-	24	-	-	-	26
	SEDIT	2	-	27	-	-	-	29
	SEDU	11.256	-	238	6	113	1.514	13.127
	SEFAZ	507	-	297	-	-	-	804
	SEG	17	-	129	-	2	-	148
	SEJUS	188	-	364	-	-	39	591
	SEP	4	-	49	-	-	-	53
	SEGER	54	191	144	-	1	-	390
	SEGER - Prev. Complementar	-	-	-	-	49	-	49
	SESA	423	-	115	-	6	-	544
	SESP	10	-	68	-	-	-	78
	SETADES	55	-	59	-	-	-	114
	Sub-Total	22.652	191	1.876	36	197	1.553	26.505

Fonte: Relatórios GEPAR e Informações Órgãos/ Autarquias.

Nota:

(1) - Refere-se aos Pensionistas - Pensão Especial a cargo da SEGER.

QUANTITATIVO DE SERVIDORES DO PODER EXECUTIVO ESTADUAL - ADM. INDIRETA - AUTARQUIAS
FEVEREIRO 2005

	ORGAOS	EFETIVOS		COMISSIONADOS	CELETISTAS		DT'S	TOTAL GERAL
		ATIVOS	PENSÕES ESPECIAIS		ATIVOS	COMPL. APOS.		
AUTARQUIAS	DERTES	297	-	24	4	564	-	889
	FAMES	56	-	37	-	6	-	99
	ESESP	-	-	18	-	-	-	18
	IASES	134	-	68	6	26	113	347
	IEMA	-	-	49	-	-	162	211
	IESP	6.665	-	56	21	304	2.678	9.724
	IPES	116	-	19	14	15	-	164
	IDAF	237	-	4	8	7	203	459
	RTV-ES	117	-	26	22	13	-	178
	INCAPER	498	-	8	2	128	-	636
	DETRAN (1)	272	-	353	2	7	-	634
	DIO (1)	58	-	24	-	51	-	133
	IPAJM (1)	88	-	16	-	-	-	104
	JUCEES (1)	35	-	11	5	-	-	51
	ITI (1)	-	-	-	-	-	-	-
	SUPPIN (1)	1	-	9	1	1	-	12
	Sub-Total	8.574	-	722	85	1.122	3.156	13.659

TOTAL DA DIRETA	22.652	191	1.876	36	197	1.553	26.505
TOTAL DA INDIRETA	8.574	-	722	85	1.122	3.156	13.659
TOTAL GERAL	31.226	191	2.598	121	1.319	4.709	40.164

ESTAGIÁRIOS	-	-	-	-	-	-	848
--------------------	----------	----------	----------	----------	----------	----------	------------

Fonte: Relatórios GEPAR e Informações Órgãos/ Autarquias.

Nota:

(1) - Órgãos sem recursos do Tesouro para pagar pessoal.

QUANTITATIVO DE SEGURADOS PAGOS, PELO REGIME PRÓPRIO DE PREVIDÊNCIA SOCIAL - RPPS
FEVEREIRO 2005

ADMINISTRAÇÃO DIRETA	ÓRGÃOS	APOSENTADOS	PENSÕES (1)	TOTAL GERAL Nº SERV.
	AGE	5	1	6
	APE	8	2	10
	CASA CIVIL	58	13	71
	CASA MILITAR	14	3	17
	CBMES	65	15	80
	SECT	-	-	-
	DEFENSORIA PÚBLICA	39	9	48
	PGE	53	12	65
	POLÍCIA CIVIL	637	148	785
	POL. MILITAR	2.563	594	3.157
	POL. MILITAR -HPM (CIVIS)	4	1	5
	SEAG	132	31	163
	SEAMA	-	-	-
	SECULT	16	4	20
	SECOM	8	2	10
	SEDETUR	-	-	-
	SEDIT	18	4	22
	SEDU	12.935	2.998	15.933
	SEFAZ	865	201	1.066
	SEG	16	4	20
	SEJUS	148	34	182
	SEP	-	-	-
	SEGER	223	52	275
	SESA	833	193	1.026
	SESP	26	6	32
	SETADES	36	8	44
	Total	18.702	4.335	23.037

Nota:

(1) - A distribuição das pensões pelos órgãos, foi obtida mediante cálculos da mesma proporcionalidade dos aposentados.

AUTARQUIAS	ÓRGÃOS	APOSENTADOS	PENSÕES	TOTAL GERAL Nº SERV.
	DERTES	6	-	6
	FAMES	8	-	8
	ESESP	-	-	-
	IASES	49	-	49
	IEMA	-	-	-
	IESP	169	-	169
	IPES	20	-	20
	IDAF	13	-	13
	RTV-ES	12	-	12
	INCAPER	57	-	57
	DETRAN (1)	27	-	27
	DIO (1)	11	-	11
	IPAJM (1)	40	-	40
	JUCEES (1)	-	-	-
	ITI (1)	-	-	-
	SUPPIN (1)	-	-	-
	Total	412	-	412

Nota:

(1) - Órgãos sem recursos do Tesouro.

PODERES E ÓRGÃOS AUTÔNOMOS	ÓRGÃOS	APOSENTADOS	PENSÕES	APOSENTADOS CARTORÁRIOS	TOTAL GERAL Nº SERV.
	1 - ASSEMBLÉIA LEGISLATIVA	148	47	-	195
	2 - TRIBUNAL DE CONTAS	162	29	-	191
	3 - TRIBUNAL JUSTIÇA	609	357	209	1.175
	4 - MINISTÉRIO PÚBLICO	85	39	-	124
	Total	1.004	472	209	1.685

TOTAL SERVIDORES: APOSENTADOS EFETIVOS, CARTORÁRIOS E PENSÕES	25.134
--	---------------

DESPESAS COM FOLHA DE PAGAMENTO DE SERVIDORES DO PODER EXECUTIVO ESTADUAL - ADM. DIRETA
FEVEREIRO 2005

ÓRGÃOS	EFETIVOS		COMISSIONADOS	CELETISTAS		DT'S	ENCARGOS PATRONAIS			TOTAL GERAL
	ATIVOS	PENSOES ESPECIAIS (1)	ATIVOS	ATIVOS	COMPL. APOS.	ATIVOS	INSS	FGTS	IPAJM	VALOR FOLHA
ADMINISTRAÇÃO DIRETA	AGE	128.421,22	-	46.556,32	-	-	8.327,01	-	27.185,25	210.489,80
	APE	4.413,23	-	12.481,03	-	-	2.485,63	-	824,05	20.203,94
	CASA CIVIL	20.012,96	-	70.956,54	-	-	14.413,30	-	4.359,94	109.742,74
	CASA MILITAR	5.421,56	-	23.382,35	-	-	3.772,25	-	1.352,23	33.928,39
	CBMES	1.418.484,37	-	2.965,62	-	-	622,78	-	198.283,46	1.620.356,23
	SECT	-	-	40.524,60	-	-	8.076,46	-	-	48.601,06
	DEFENSORIA PÚBLICA	413.462,49	-	33.233,22	71.539,74	-	18.784,17	6.080,87	94.214,55	637.315,04
	PGE	534.695,63	-	108.904,75	-	-	21.507,10	-	117.889,51	782.996,99
	POLÍCIA CIVIL	8.168.013,70	-	14.972,94	-	18.438,70	-	-	1.403.094,60	9.604.519,94
	POL. MILITAR	15.651.791,38	-	-	-	-	-	-	2.163.854,20	17.815.645,58
	POL. MILITAR -HPM (CIVIS)	72.153,01	-	-	-	-	-	-	5.615,39	77.768,40
	SEAG	11.203,61	-	69.100,18	-	-	13.878,95	30,41	2.628,84	96.841,99
	SEAMA	4.607,98	-	17.334,61	-	-	3.842,61	-	766,26	26.551,46
	SECULT	182.591,04	-	35.243,16	6.318,92	4.115,18	8.688,43	557,33	37.747,18	275.261,24
	SECOM	1.405,60	-	21.694,52	-	-	4.282,19	-	479,30	27.861,61
	SEDETUR	2.343,58	-	56.542,16	-	-	8.856,13	-	3.634,63	71.376,50
	SEDIT	1.329,26	-	41.537,29	-	-	7.938,52	-	958,25	51.763,32
	SEDU	12.333.075,83	-	230.638,58	2.979,33	3.151,85	1.124.030,27	292.075,05	253,24	16.296.259,55
	SEFAZ	3.000.398,56	-	1.276.178,96	-	-	51.198,07	-	808.990,65	5.136.766,24
	SEG	15.501,51	-	267.596,93	-	-	50.833,79	-	6.930,63	340.862,86
	SEJUS	189.373,58	-	316.120,10	-	-	68.708,11	-	37.424,13	638.334,43
	SEP	29.517,69	-	50.974,31	-	-	9.131,33	-	8.009,28	97.632,61
	SEGER	69.711,86	323.196,21	157.966,89	-	-	27.536,68	-	16.670,62	595.082,26
	SEGER - Prev. Complementar	-	-	-	-	83.874,67	-	-	-	83.874,67
	SESA	535.989,18	-	112.166,39	-	-	13.338,06	-	108.915,13	770.408,76
	SESP	8.249,00	-	96.905,24	-	-	16.646,02	-	3.913,44	125.713,70
	SETADES	51.241,88	-	96.321,05	-	-	17.248,24	-	12.301,88	177.113,05
	Sub-Total	42.853.409,71	323.196,21	3.200.297,74	80.837,99	109.580,40	1.150.738,78	672.190,88	6.921,85	55.773.272,36

Fonte: Relatórios GEPAR e Informações Órgãos/ Autarquias.

Nota:

(1) - Refere-se aos Pensionistas - Pensão Especial a cargo da SEGER.

DESPESAS COM FOLHA DE PAGAMENTO DE SERVIDORES DO PODER EXECUTIVO ESTADUAL - ADM. INDIRETA - AUTARQUIAS
FEVEREIRO 2005

AUTARQUIAS	ORGAOS	EFETIVOS		COMISSIONADOS	CELETISTAS		DT'S		ENCARGOS PATRONAIS			TOTAL GERAL
		ATIVOS	PENSOES ESPECIAIS	ATIVOS	ATIVOS	COMPL. APOS.	ATIVOS	INSS	FGTS	IPAJM	VALOR FOLHA	
	DERTES	1.173.869,95	-	31.586,96	13.406,42	1.374.229,68	-	9.665,16	1.150,04	257.974,38	2.861.882,59	
	FAMES	52.249,96	-	29.726,48	-	8.486,83	-	4.923,27	-	11.716,72	107.103,26	
	ESESP	-	-	23.919,25	-	-	-	2.117,89	-	998,86	27.036,00	
	IASES	134.732,32	-	66.333,84	4.354,64	1.574,47	61.688,45	26.227,41	332,31	29.178,46	324.421,90	
	IEMA	-	-	56.886,38	-	-	216.617,91	60.971,82	-	-	334.476,11	
	IESP	9.546.679,39	-	100.865,38	15.600,10	81.171,59	3.632.969,42	782.820,89	1.337,38	1.941.440,10	16.102.884,25	
	IPES	234.691,32	-	37.857,74	23.275,55	31.515,76	-	12.091,85	-	50.068,30	389.500,52	
	IDAF	530.377,38	-	10.500,00	11.642,79	3.903,41	153.898,68	36.278,53	1.023,29	116.135,84	863.759,92	
	RTV-ES	270.029,54	-	62.641,26	41.318,77	14.652,66	-	19.931,70	2.836,32	57.730,17	469.140,42	
	INCAPER	1.104.534,58	-	10.500,00	6.873,75	190.920,79	-	4.145,47	584,27	232.340,38	1.549.899,24	
	DETRAN (1)	875.481,28	-	444.328,27	8.535,67	2.444,39	-	68.947,43	211,31	77.262,49	1.477.210,84	
	DIO (1)	169.914,45	-	46.866,50	-	149.891,94	-	10.372,24	-	34.489,62	411.534,75	
	IPAJM (1)	181.912,87	-	34.227,82	-	-	-	7.180,98	-	18.548,39	241.870,06	
	JUCEES (1)	106.942,26	-	24.458,31	21.137,80	-	-	9.209,88	-	21.418,88	183.167,13	
	ITI (1)	-	-	-	-	-	-	-	-	-	-	
	SUPPIN (1)	4.333,33	-	20.545,26	471,90	1.892,29	-	4.319,81	40,11	953,33	32.556,03	
	Sub-Total	14.385.748,63	-	1.001.243,45	146.617,39	1.860.683,81	4.065.174,46	1.059.204,33	7.515,03	2.850.255,92	25.376.443,02	

TOTAL DA DIRETA	42.853.409,71	323.196,21	3.200.297,74	80.837,99	109.580,40	1.150.738,78	672.190,88	6.921,85	7.376.098,80	55.773.272,36
TOTAL DA INDIRETA	14.385.748,63	-	1.001.243,45	146.617,39	1.860.683,81	4.065.174,46	1.059.204,33	7.515,03	2.850.255,92	25.376.443,02
TOTAL GERAL	57.239.158,34	323.196,21	4.201.541,19	227.455,38	1.970.264,21	5.215.913,24	1.731.395,21	14.436,88	10.226.354,72	81.149.715,38

ESTAGIÁRIOS	-	-	-	-	-	-	-	-	-	228.717,75
--------------------	----------	----------	----------	----------	----------	----------	----------	----------	----------	-------------------

Fonte: Relatórios GEPAR e Informações Órgãos/ Autarquias.

Nota:

(1) - Órgãos sem recursos do Tesouro para pagar pessoal.

DESPESAS COM PAGAMENTO DE APOSENTADORIAS E PENSÕES DO REGIME PRÓPRIO DE PREVIDÊNCIA SOCIAL - RPPS
FEVEREIRO 2005

	ÓRGÃOS	APOSENTADOS	PENSÕES	IPAJM	FOLHA TOTAL
ADMINISTRAÇÃO DIRETA	AGE	17.077,16	4.585,25	1.489,65	23.152,06
	APE	14.469,91	3.885,20	-	18.355,11
	CASA CIVIL	125.686,47	33.747,05	12.672,26	172.105,78
	CASA MILITAR	35.301,28	9.478,46	2.798,69	47.578,43
	CBMES	282.791,60	75.930,07	22.913,77	381.635,44
	SECT	-	-	-	-
	DEFENSORIA PÚBLICA	216.632,36	58.166,19	24.163,19	298.961,74
	PGE	429.381,10	115.289,63	70.430,41	615.101,14
	POLÍCIA CIVIL	2.461.240,98	660.847,81	187.923,64	3.310.012,43
	POL. MILITAR	8.421.203,96	2.261.109,02	594.470,61	11.276.783,59
	POL. MILITAR -HPM (CIVIS)	-	-	-	-
	SEAG	202.946,65	54.491,56	7.777,52	265.215,73
	SEAMA	-	-	-	-
	SECULT	22.467,95	6.032,69	27,45	28.528,09
	SECOM	6.640,30	1.782,93	-	8.423,23
	SEDETUR	-	-	-	-
	SEDIT	33.799,89	9.075,33	2.972,36	45.847,58
	SEDU	13.372.915,10	3.590.652,72	39.041,36	17.002.609,18
	SEFAZ	5.805.905,97	1.558.896,61	830.279,89	8.195.082,47
	SEG	40.294,14	10.819,05	4.037,62	55.150,81
	SEJUS	188.539,91	50.623,32	1.591,75	240.754,98
	SEP	-	-	-	-
	SEGER	451.109,61	121.123,77	32.908,21	605.141,59
	SESA	948.656,86	254.716,14	17.780,93	1.221.153,93
	SESP	57.288,34	15.382,03	3.366,40	76.036,77
	SETADES	52.192,85	14.013,88	1.422,38	67.629,11
	Total	33.186.542,39	8.910.648,71	1.858.068,09	43.955.259,19

Nota:

(1) - A distribuição das pensões pelos órgãos, foi obtida mediante cálculos da mesma proporcionalidade dos aposentados.

	ÓRGÃOS	APOSENTADOS	PENSÕES	APOSENTADOS CARTORÁRIOS	IPAJM	FOLHA TOTAL
PODERES E ÓRGÃOS AUTÔNOMOS	1 - ASSEMBLÉIA LEGISLATIVA	641.828,56	150.254,19	-	-	792.082,75
	2 - TRIBUNAL DE CONTAS	1.433.496,79	264.826,08	-	-	1.698.322,87
	3 - TRIBUNAL JUSTIÇA	5.035.881,29	2.051.431,64	789.492,97	-	7.876.805,90
	4 - MINISTÉRIO PÚBLICO	1.142.608,08	583.632,28	-	-	1.726.240,36
	Total	8.253.814,72	3.050.144,19	789.492,97	-	12.093.451,88

	ÓRGÃOS	APOSENTADOS	PENSÕES	IPAJM	FOLHA TOTAL
AUTARQUIAS	DERTES	41.719,95	-	9.378,22	51.098,17
	FAMES	22.176,21	-	270,16	22.446,37
	ESESP	-	-	-	-
	IASES	47.852,55	-	683,40	48.535,95
	IEMA	-	-	-	-
	IESP	258.635,89	-	9.228,18	267.864,07
	IPES	38.273,71	-	726,64	39.000,35
	IDAF	45.272,78	-	3.687,98	48.960,76
	RTV-ES	34.986,38	-	1.436,02	36.422,40
	INCAPER	144.764,91	-	6.748,74	151.513,65
	DETRAN (1)	81.392,87	-	3.926,16	85.319,03
	DIO (1)	48.434,47	-	5.301,96	53.736,43
	IPAJM (1)	166.662,90	-	8.341,86	175.004,76
	JUCEES (1)	-	-	-	-
	ITI (1)	-	-	-	-
	SUPPIN (1)	-	-	-	-
	Total	930.172,62	-	49.729,32	979.901,94

Nota:

(1) - Órgãos sem recursos do Tesouro.

TOTAL FOLHA: APOSENTADOS EFETIVOS, CARTORÁRIOS E PENSÕES

57.028.613,01

**DEMONSTRATIVO DA EVOLUÇÃO DE CARGOS EM
DESIGNAÇÃO TEMPORÁRIA**

ÓRGÃOS		Mar/04	Abr/04	Mai/04	Jun/04	Jul/04	Ago/04	Set/04	Out/04	Nov/04	Dez/04	Jan/05	Fev/05
S E D U	Adm	5.611	5.604	5.629	5.640	5.589	5.598	2.694	2.679	2.262	2.268	678	1.478
	Mag	1.413	13.318	12.318	13.775	14.119	13.549	15.609	15.231	15.403	15.591	43	36
SEJUS		39	40	41	41	40	38	39	40	40	39	39	39
SUB TOTAL		7.063	18.962	17.988	19.456	19.748	19.185	18.342	17.950	17.705	17.898	760	1.553
FAMES		99	99	79	89	89	90	88	86	86	86	-	-
FAFABES		-	-	-	-	-	-	-	-	-	-	-	-
ICAES/IASSES		-	62	83	97	96	93	118	121	122	118	119	113
IEMA		160	156	168	278	176	164	173	174	178	178	166	162
IESP		2.531	2.576	2.561	2.545	2.566	2.614	2.694	2.737	2.757	2.701	2.740	2.678
IDAF		174	174	186	182	182	206	203	203	202	210	204	203
SUB TOTAL		2.964	3.067	3.077	3.191	3.109	3.167	3.276	3.321	3.345	3.293	3.229	3.156
TOTAL		10.027	22.029	21.065	22.647	22.857	22.352	21.618	21.271	21.050	21.191	3.989	4.709

Fonte: Relatórios GEPAR e Autarquias.

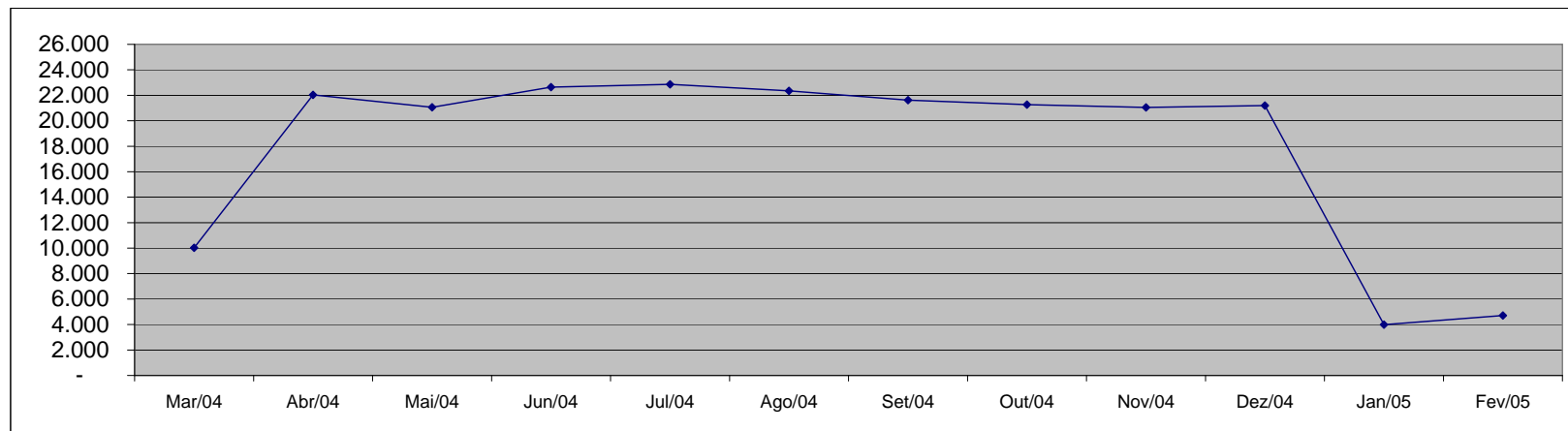

DEMONSTRATIVO DA EVOLUÇÃO DO VALOR DA FOLHA DE PAGAMENTO DOS SERVIDORES EM DESIGNAÇÃO TEMPORÁRIA

Em R\$ 1.000,00

		Mar/04	Abr/04	Mai/04	Jun/04	Jul/04	Ago/04	Set/04	Out/04	Nov/04	Dez/04	Jan/05	Fev/05
S E D U	(1) Adm	2.547,89	2.611,67	2.751,54	2.706,94	2.697,87	3.855,71	1.327,33	1.128,99	1.217,99	3.179,15	345,27	931,52
	Mag	1.351,41	15.623,98	6.583,36	9.302,62	8.213,36	7.417,37	9.148,58	7.563,67	7.937,15	48.349,47	2.689,44	434,34
SEJUS		29,83	31,34	33,94	32,14	29,99	31,82	33,29	32,14	30,64	47,93	30,56	32,32
SUB TOTAL		3.929,14	18.266,99	9.368,84	12.041,70	10.941,22	11.304,90	10.509,19	8.724,79	9.185,78	51.576,56	3.065,28	1.398,18
FAMES		68,57	68,91	68,88	77,09	77,41	77,09	72,41	72,01	71,97	174,66	-	-
FAFABES		-	-	-	-	-	-	-	-	-	-	-	-
ICAES/IASSES		-	41,09	54,68	73,83	63,60	63,24	79,35	75,21	74,43	112,29	75,85	73,36
IEMA		254,67	253,62	279,12	366,52	289,59	269,19	283,10	283,21	290,02	355,75	275,46	264,25
IESP (2)		4.140,31	4.157,41	4.193,92	4.190,76	4.168,04	4.242,64	4.373,92	4.425,02	9.023,64	4.335,31	4.366,38	4.390,15
IDAF		160,60	164,55	187,17	197,06	151,89	179,49	183,30	180,83	189,91	351,07	185,15	185,88
SUB TOTAL		4.624,15	4.685,58	4.783,77	4.905,26	4.750,52	4.831,65	4.992,09	5.036,28	9.649,98	5.329,09	4.902,84	4.913,63
TOTAL		8.553,29	22.952,57	14.152,61	16.946,95	15.691,74	16.136,55	15.501,28	13.761,08	18.835,76	56.905,64	7.968,12	6.311,80

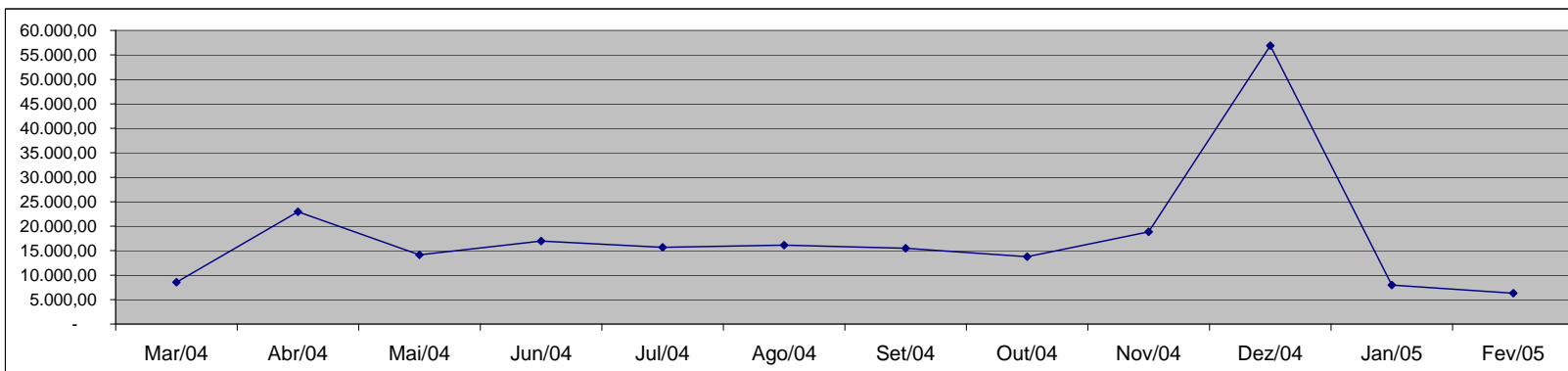

Fonte: Relatórios GEPAR e Autarquias.

Nota: (1) - Neste mês de dezembro, excepcionalmente, foi concedido um abono a todos os servidores da área de educação.

(2) - O acréscimo do mês de novembro deveu-se ao pagamento de 1/3 de abono férias e 13º vencimento aos DTs que completaram 12 meses de trabalho.

**DEMONSTRATIVO DOS GASTOS COM ESCALA ESPECIAL
POLÍCIAS CIVIL, MILITAR E CORPO DE BOMBEIROS**

Órgãos	Mar/04		Abr/04		Mai/04		Jun/04		Jul/04		Ago/04	
	Nº Serv.	Valor R\$	Nº Serv.	Valor R\$	Nº Serv.	Valor R\$	Nº Serv.	Valor R\$	Nº Serv.	Valor R\$	Nº Serv.	Valor R\$
Corpo de Bombeiro	530	226.236,13	581	483.163,63	568	261.073,07	576	261.193,35	572	257.018,14	610	272.408,43
Polícia Civil	1.612	1.625.605,58	1.627	1.648.002,97	1.635	1.637.774,08	1.611	1.618.512,66	1.608	1.612.131,73	1.595	1.747.130,05
Polícia Militar	6.472	2.773.201,22	6.480	2.787.087,42	6.494	2.793.324,85	6.573	2.819.834,82	6.556	2.807.143,73	6.757	2.928.550,27
Total	8.614	4.625.042,93	8.688	4.918.254,02	8.697	4.692.172,00	8.760	4.699.540,83	8.736	4.676.293,60	8.962	4.948.088,75

Em R\$ 1,00

Órgãos	Set/04		Out/04		Nov/04		Dez/04		Jan/05		Fev/05	
	Nº Serv.	Valor R\$	Nº Serv.	Valor R\$	Nº Serv.	Valor R\$	Nº Serv.	Valor R\$	Nº Serv.	Valor R\$	Nº Serv.	Valor R\$
Corpo de Bombeiro	615	273.688,18	611	272.632,23	629	278.643,15	630	282.315,84	634	278.963,03	629	276.417,92
Polícia Civil	1.569	1.579.713,20	1.584	1.596.507,21	1.604	1.615.002,92	1.604	1.609.470,21	1.601	1.604.309,08	1.598	1.605.027,63
Polícia Militar	6.764	2.933.674,07	6.748	2.925.404,71	6.775	2.946.167,42	6.771	2.930.695,91	6.768	2.945.700,38	6.757	2.937.668,00
Total	8.948	4.787.075,45	8.943	4.794.544,15	9.008	4.839.813,49	9.005	4.822.481,96	9.003	4.828.972,49	8.984	4.819.113,55

Fonte: Relatórios GEPAR.

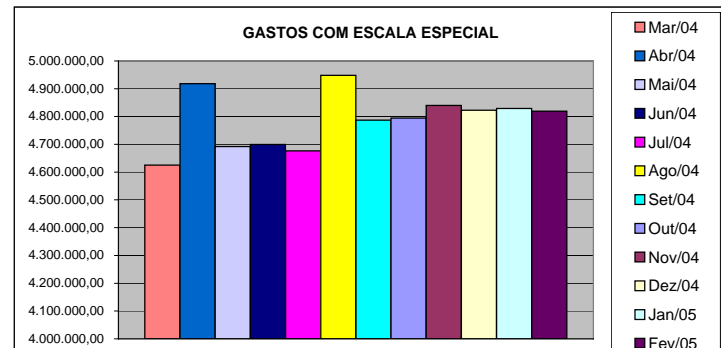
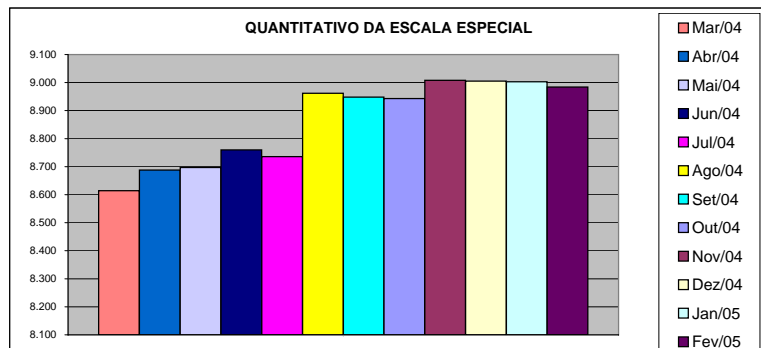

DEMONSTRATIVO DO CUSTO DO AUXÍLIO ALIMENTAÇÃO PAGO EM FOLHA

Especificação	mar/04		abr/04		mai/04		jun/04		jul/04		ago/04	
	Nº Serv.	Valor	Nº Serv.	Valor	Nº Serv.	Valor	Nº Serv.	Valor	Nº Serv.	Valor	Nº Serv.	Valor
Adm. Direta	22.569	2.708.017,79	33.757	4.917.651,62	30.849	3.485.409,58	32.494	3.862.933,80	28.501	3.459.393,32	31.961	3.858.285,53
Civil	19.026	2.236.991,92	30.018	4.388.947,39	27.288	3.010.466,58	28.869	3.378.920,60	24.739	2.951.607,03	28.176	3.341.979,26
Militar	3.543	471.025,87	3.739	528.704,23	3.561	474.943,00	3.625	484.013,20	3.762	507.786,29	3.785	516.306,27
Adm. Indireta	7.016	987.865,03	7.243	1.027.046,42	7.260	1.026.272,87	7.293	1.025.406,79	6.833	949.344,30	7.181	1.016.417,25
Total Geral	29.585	3.695.882,82	41.000	5.944.698,04	38.109	4.511.682,45	39.787	4.888.340,59	35.334	4.408.737,62	39.142	4.874.702,78

Em R\$ 1,00

Especificação	set/04		out/04		nov/04		dez/04		jan/05		fev/05	
	Nº Serv.	Valor	Nº Serv.	Valor	Nº Serv.	Valor	Nº Serv.	Valor	Nº Serv.	Valor	Nº Serv.	Valor
Adm. Direta	30.611	3.479.809,99	29.535	3.161.280,31	30.203	3.311.251,77	30.081	3.201.222,52	9.081	1.138.866,33	16.535	1.947.324,65
Civil	26.848	2.967.889,79	25.881	2.661.493,05	26.341	2.784.791,77	26.155	2.665.931,84	5.203	608.404,53	12.671	1.420.007,39
Militar	3.763	511.920,20	3.654	499.787,26	3.862	526.460,00	3.926	535.290,68	3.878	530.461,80	3.864	527.317,26
Adm. Indireta	7.216	1.019.605,38	7.274	1.027.186,62	7.273	1.028.461,75	6.908	973.798,10	6.076	863.250,71	6.586	930.539,91
Total Geral	37.827	4.499.415,37	36.809	4.188.466,93	37.476	4.339.713,52	36.989	4.175.020,62	15.157	2.002.117,04	23.121	2.877.864,56

Fonte: Relatórios GEPAR e Autarquias (inclui pagamentos retroativos).

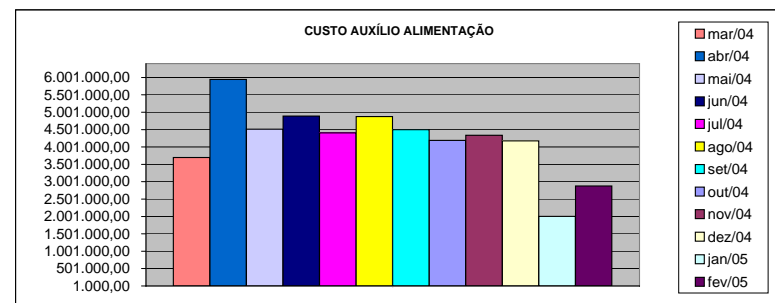
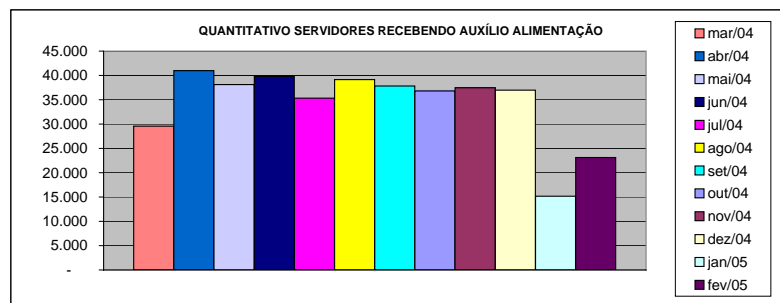

DEMONSTRATIVO DO QUANTITATIVO E DOS GASTOS COM ESTAGIÁRIOS - ADM. DIRETA

Órgãos	mar/04		abr/04		mai/04		jun/04		jul/04		ago/04	
	Quant.	Valor	Quant.	Valor	Quant.	Valor	Quant.	Valor	Quant.	Valor	Quant.	Valor
AGE	8	1.324,80	8	1.465,60	8	1.649,06	8	1.504,53	8	1.532,23	8	1.539,19
Casa Civil	10	1.920,00	10	1.920,00	10	1.920,00	10	2.240,00	9	1.872,00	9	1.872,00
Casa Militar	1	192,00	1	192,00	3	568,26	3	624,00	3	624,00	3	624,00
PGE	37	7.104,00	40	7.680,00	39	8.112,00	40	8.320,00	39	8.112,00	40	8.320,00
SEAG	10	1.913,60	9	1.728,00	10	2.080,00	10	2.080,00	11	2.045,25	10	1.975,95
SEAMA	15	2.790,40	15	2.880,00	15	2.880,00	15	3.360,00	14	2.787,20	14	3.120,00
SECES	19	3.603,20	20	3.980,80	20	3.744,00	16	3.210,09	19	4.229,20	18	3.744,00
SEARP	39	7.443,20	40	7.449,60	37	7.633,53	37	7.120,31	37	7.328,41	37	7.529,48
SECOM	10	1.920,00	9	1.728,00	10	2.131,20	10	2.080,00	10	2.080,00	10	2.080,00
SEDU	29	5.248,00	34	6.380,80	35	6.773,89	35	6.884,81	35	7.182,94	38	7.349,38
SEFA	70	13.440,00	70	13.440,00	69	13.075,20	73	15.098,98	70	14.560,00	69	14.144,30
SEG	10	1.747,20	9	1.728,00	9	1.872,00	10	1.941,33	7	1.456,00	10	2.010,66
SEJUS	29	5.651,20	30	5.497,60	29	5.628,17	29	5.664,41	26	5.373,33	25	5.102,68
SETAS	17	3.264,00	19	3.513,60	23	4.582,83	23	4.825,58	23	4.756,26	25	5.130,65
SEDETUR	-	-	-	-	-	-	-	-	-	-	-	-
SEDI	4	768,00	4	768,00	4	768,00	3	540,80	2	374,64	2	318,93
SEPLAN/COECT	4	768,00	4	768,00	4	768,00	4	896,00	4	832,00	4	832,00
SESA	6	940,80	6	960,00	6	1.004,80	5	960,00	5	960,00	5	960,00
SESP	19	3.558,40	18	3.456,00	18	3.591,34	13	2.704,00	13	2.655,39	14	2.793,60
APE	4	768,00	4	768,00	5	793,60	3	672,00	3	624,00	3	624,00
Defensoria Pública	15	2.809,61	15	2.937,60	15	2.849,23	15	3.175,44	15	2.766,27	15	3.154,65
Polícia Civil	45	8.448,00	45	8.640,00	45	9.360,00	45	9.360,00	45	9.360,00	45	9.144,92
Polícia Militar	17	6.120,00	17	6.120,00	17	6.630,00	17	6.630,00	17	6.630,00	17	6.630,00
Polícia Militar - Residentes	149	28.608,00	150	28.800,00	149	30.992,00	150	31.200,00	150	31.200,00	150	31.054,37
CBMES	10	1.856,00	10	1.977,60	10	2.066,14	11	2.149,34	12	2.450,95	11	2.201,33
TOTAL DA DIRETA	577	112.206,41	587	114.779,20	590	121.473,25	585	123.241,62	577	121.792,07	582	122.256,09

Em R\$ 1,00

Órgãos	set/04		out/04		nov/04		dez/04		jan/05		fev/05	
	Quant.	Valor	Quant.	Valor	Quant.	Valor	Quant.	Valor	Quant.	Valor	Quant.	Valor
AGE	8	1.664,00	8	1.664,00	8	1.664,00	8	1.650,14	6	991,46	6	1.608,54
Casa Civil	10	2.080,00	10	2.080,00	10	2.080,00	10	2.080,00	8	1.664,00	8	1.664,00
Casa Militar	3	624,00	3	624,00	3	624,00	3	624,00	3	624,00	5	1.040,00
PGE	39	8.112,00	37	7.696,00	36	7.488,00	35	7.280,00	37	7.598,98	39	8.112,00
SEAG	10	2.080,00	10	1.969,02	10	2.200,00	10	2.080,00	10	2.073,07	10	2.170,13
SEAMA	14	2.912,00	15	3.168,53	15	3.078,40	14	2.912,00	13	2.461,28	14	3.016,00
SEC/SECULT	20	4.270,88	19	4.028,23	19	3.778,65	17	3.536,00	16	3.328,00	19	4.354,14
SEPLOG/SEGER	37	7.397,71	36	7.474,14	37	7.377,06	37	7.696,00	36	7.488,00	37	7.619,73
SECOM	10	2.080,00	10	2.080,00	11	1.906,55	11	2.135,34	10	2.080,00	10	2.080,00
SEDU	38	7.751,46	39	8.424,00	40	8.479,46	40	8.313,07	33	6.864,00	33	6.746,13
SEFAZ	71	14.269,12	69	14.435,48	71	14.324,64	81	16.834,32	78	16.230,95	96	22.859,25
SEG	10	2.080,00	10	2.080,00	10	2.080,00	13	2.738,57	11	2.288,00	12	2.544,53
SEJUS	22	4.381,76	20	4.160,00	22	4.402,45	25	5.456,31	27	5.491,03	31	6.475,72
SETAS/SETADES	32	6.454,30	32	6.704,53	32	6.649,07	32	6.517,33	25	5.200,00	26	5.366,40
SEDETUR	-	-	-	-	-	-	-	-	4	825,07	5	1.192,53
SEDI	4	526,94	3	624,00	3	624,00	3	624,00	3	624,00	3	624,00
COECT/SECT	4	832,00	4	832,00	4	832,00	4	832,00	3	624,00	3	624,00
SESA	5	1.360,00	5	1.040,00	5	1.040,00	5	1.040,00	4	832,00	4	832,00
SESP	14	2.787,18	12	2.385,02	11	2.288,00	11	2.288,00	9	1.761,08	10	2.170,13
APE	5	977,59	5	1.040,00	4	832,00	4	832,00	4	797,33	5	1.123,20
Defensoria Pública	35	7.196,74	35	7.210,70	35	7.280,00	35	7.363,16	33	6.877,86	35	7.626,67
Polícia Civil	44	9.152,00	45	9.360,00	45	9.256,00	42	8.736,00	46	8.923,20	45	9.415,47
Polícia Militar	17	6.630,00	17	6.630,00	17	6.630,00	17	6.630,00	17	6.630,00	17	6.630,00
Polícia Militar - Residentes	150	31.200,00	150	31.200,00	150	31.200,00	149	30.992,00	150	31.033,68	150	31.200,00
CBMES	11	2.273,46	10	2.080,00	10	2.080,00	11	2.288,00	10	2.080,00	10	2.080,00
TOTAL DA DIRETA	613	129.093,14	604	128.989,65	608	128.194,28	617	131.478,24	596	125.390,99	633	139.174,57

Fonte: Relatórios GEPAR.

DEMONSTRATIVO DO QUANTITATIVO E DOS GASTOS COM ESTAGIÁRIOS - AUTARQUIAS

Órgãos	mar/04		abr/04		mai/04		jun/04		jul/04		ago/04	
	Quant.	Valor	Quant.	Valor	Quant.	Valor	Quant.	Valor	Quant.	Valor	Quant.	Valor
DERTES	8	1.446,40	10	2.060,80	10	2.080,00	9	1.865,07	10	2.038,33	10	1.837,33
DETRAN	19	3.197,00	18	3.340,80	33	5.753,60	45	9.996,22	48	10.012,50	48	9.845,10
DIO	3	569,60	3	576,00	3	617,07	4	623,95	4	832,00	4	832,00
EMES	7	1.312,00	8	1.363,20	7	1.344,00	7	1.457,07	6	1.248,00	6	1.241,07
ESESP	5	1.049,60	5	934,40	5	1.040,00	5	1.040,00	7	1.483,62	7	1.456,00
ICAES	10	1.920,00	14	2.860,80	14	2.849,60	16	3.487,47	16	3.300,27	17	3.494,40
IDAF	9	1.728,00	10	1.920,00	9	1.872,00	7	1.456,00	9	1.872,00	9	1.872,00
IEMA	7	1.337,60	8	1.484,80	11	1.606,40	10	2.197,85	11	2.052,34	10	2.080,00
IESP	40	7.526,40	39	7.558,40	39	7.488,00	39	7.488,00	39	7.488,00	40	7.891,20
IESP - Residentes	36	65.148,01	36	64.633,32	36	63.963,73	33	59.258,16	33	63.966,21	32	57.931,84
INCAPER	9	1.638,40	9	1.728,00	9	1.728,00	9	1.728,00	10	2.166,93	8	1.664,00
IPAJM	9	1.728,00	9	1.728,00	10	1.804,80	12	2.348,88	13	3.135,29	13	3.135,29
IPES	10	1.875,20	10	1.920,00	9	1.816,68	9	1.872,00	9	1.872,00	9	1.872,00
ITI	-	-	-	-	-	-	-	-	-	-	-	-
JUCEES	49	9.440,00	50	9.152,00	52	10.178,17	51	9.911,21	50	9.727,59	48	9.443,20
RTV-ES	19	3.648,00	20	3.840,00	19	3.952,00	19	3.834,09	20	3.749,19	20	4.208,41
SUPPIN	5	960,00	5	960,00	5	1.040,00	5	1.040,00	5	1.040,00	5	1.040,00
TOTAL DA INDIRETA	245	104.524,21	254	106.060,52	271	109.134,05	280	109.603,97	290	115.984,27	286	109.843,84

Em R\$ 1,00

Órgãos	set/04		out/04		nov/04		dez/04		jan/05		fev/05	
	Quant.	Valor	Quant.	Valor	Quant.	Valor	Quant.	Valor	Quant.	Valor	Quant.	Valor
DERTES	8	1.664,00	10	2.308,79	10	1.955,18	8	1.664,00	10	1.927,47	7	1.456,00
DETRAN	47	9.568,00	39	7.543,24	36	7.645,98	42	8.860,73	34	7.155,06	42	9.476,27
DIO	4	832,00	4	832,00	3	624,00	3	624,00	1	208,00	2	416,00
FAMES	6	1.248,00	6	1.248,00	6	1.248,00	6	1.248,00	3	561,60	6	402,14
ESESP	7	1.199,39	6	1.227,11	6	1.116,13	6	1.178,60	7	1.372,79	7	1.456,00
ICAES/IASSES	16	3.217,07	15	2.981,33	15	3.355,73	15	3.009,07	8	1.664,00	11	2.391,99
IDAF	9	1.872,00	9	1.872,00	10	1.782,03	8	1.664,00	7	1.456,00	10	2.177,12
IEMA	9	1.872,00	21	3.327,98	27	6.142,88	31	6.655,98	31	6.288,51	31	6.413,32
IESP	41	10.832,00	40	8.299,11	40	8.320,00	40	8.376,00	24	4.811,68	39	8.056,60
IESP - Residentes	32	62.027,84	32	57.931,84	32	57.931,84	33	60.598,95	33	59.188,75	43	77.092,55
INCAPER	8	1.664,00	7	1.456,00	6	1.248,00	8	1.573,86	7	1.532,26	7	1.456,00
IPAJM	13	2.704,00	13	2.704,00	13	2.690,13	12	2.461,50	13	2.648,55	13	2.704,00
IPES	10	2.080,00	10	2.080,00	10	2.080,00	10	2.080,00	9	1.851,38	7	1.456,00
ITI	-	-	-	-	-	-	-	-	-	-	-	-
JUCEES	46	9.041,08	45	8.398,66	39	8.028,79	37	7.585,08	43	7.813,85	36	7.280,00
RTV-ES	20	3.827,20	20	4.139,38	20	4.160,00	18	3.716,18	20	4.430,86	18	3.730,32
SUPPIN	5	1.040,00	4	832,00	5	935,99	4	695,00	2	416,00	3	717,94
TOTAL DA INDIRETA	281	114.688,58	281	107.181,44	278	109.264,68	281	111.990,95	252	103.326,76	282	126.682,25

	mar/04		abr/04		mai/04		jun/04		jul/04		ago/04	
TOTAL GERAL	822	216.730,62	841	220.839,72	861	230.607,30	865	232.845,59	867	237.776,34	868	232.099,93
	set/04		out/04		nov/04		dez/04		jan/05		fev/05	
TOTAL GERAL	894	243.781,72	885	236.171,09	886	237.458,96	898	243.469,19	848	228.717,75	915	265.856,82

**DEMONSTRATIVO DO QUANTITATIVO E DA EVOLUÇÃO DOS GASTOS COM PESSOAL DO PODER EXECUTIVO
NAS ÁREAS DE EDUCAÇÃO, SAÚDE, SEGURANÇA PÚBLICA E OUTROS
ANO: 2005**

Demonstrativo do Número de Servidores

ESPECIFICAÇÃO	DADOS MÊS FEVEREIRO/05	%	MÉDIA MENSAL MAR./04 A FEV./05	%
1 - ATIVOS/COMPL. APOSENTADORIA	40.164	100,00	#DIV/0!	#DIV/0!
EDUCAÇÃO (1)	13.127	32,68	#DIV/0!	#DIV/0!
SAÚDE (2)	10.358	25,79	#DIV/0!	#DIV/0!
SEGURANÇA (3)	10.761	26,79	#DIV/0!	#DIV/0!
OUTROS ATIV. TÉCNICAS (4)	3.378	8,41	#DIV/0!	#DIV/0!
OUTROS PLANEJ./APOIO ADM. (5)	2.540	6,32	#DIV/0!	#DIV/0!
2 - INATIVOS/RPPS (6) (7)	-	0,00	#DIV/0!	#DIV/0!
TOTAL	40.164	100,00	#DIV/0!	#DIV/0!

Fonte: Relatórios GEPAR.

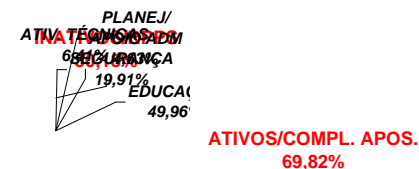

Demonstrativo dos Gastos

ESPECIFICAÇÃO	DADOS MÊS FEVEREIRO/05	%	MÉDIA MENSAL MAR./04 A FEV./05	%
1 - ATIVOS/COMPL. APOSENTADORIA	81.149,72	100,00	#DIV/0!	#DIV/0!
EDUCAÇÃO (1)	16.296,26	20,08	#DIV/0!	#DIV/0!
SAÚDE (2)	16.951,06	20,89	#DIV/0!	#DIV/0!
SEGURANÇA (3)	30.128,99	37,13	#DIV/0!	#DIV/0!
OUTROS ATIV. TÉCNICAS (4)	7.920,28	9,76	#DIV/0!	#DIV/0!
OUTROS PLANEJ./APOIO ADM. (5)	9.853,13	12,14	#DIV/0!	#DIV/0!
2 - INATIVOS/RPPS (6) (7)	-	0,00	#DIV/0!	#DIV/0!
TOTAL	81.149,72	100,00	#DIV/0!	#DIV/0!

Fonte: Relatórios GEPAR.

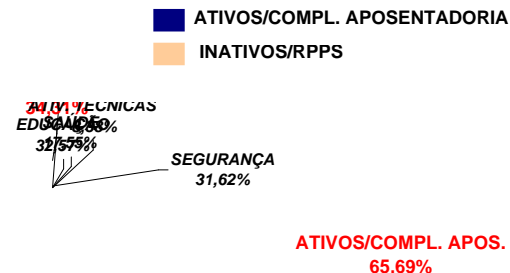

Notas:

- (1) - Inclui SEDU CLT/Estatutário/DTA e DTM.
- (2) - Inclui IESP - Efetivos, Comissionados e Contratados Temporários; SESA e HPM (servidores civis)
- (3) - Inclui PM/PC - Administrativos e Policiais; CBMES; SESP; SEJUS e IASES
- (4) - Inclui SEAG; SEAMA; SECULT; SETADES; SEDETUR; SEDIT; DERTES; FAMES; ESESP; IEMA; IDAF; INCAPER e DETRAN.
- (5) - Inclui AGE; APE; SEG; Casa Civil; Casa Militar; SECT; Defensoria Pública; PGE; SEP; SEGER; Previdência Complementar; Pensões Especiais; SECOM; SEFAZ; IPES; RTV-ES; DIO; IPAJM; ITI; JUCEES e SUPPIN
- (6) - Não inclui aposentados e pensionistas de outros poderes.
- (7) - Nos relatórios de julho/03 a agosto/04, os dados de inativos do RPPS computavam aposentados e pensionistas dos outros poderes.

**REMUNERAÇÃO MÉDIA DOS SERVIDORES DA ADMINISTRAÇÃO DIRETA
DO PODER EXECUTIVO - FEVEREIRO/2005 (1)**

CATEGORIA	MÉDIA ATIVOS	MÉDIA INATIVOS
AUDITORES	4.485,60	4.201,50
CONSULTORES	6.913,14	8.648,28
DEFENSORES PÚBLICOS	5.268,25	5.111,45
AUDITOR FISCAL DA RECEITA ESTADUAL	6.864,91	7.391,76
AUXILIAR FAZENDÁRIO	1.874,46	-
MAGISTÉRIO	811,37	1.010,92
QUADRO PERMANENTE	-	-
QUADRO COMISSIONADO (2)	#DIV/0!	#DIV/0!
PENSIONISTAS - PENSÕES ESPECIAIS	-	1.692,13
PROCURADORES	626,32	-
POLÍCIA CIVIL	4.123,02	3.786,14
POLÍCIA MILITAR	-	-
CORPO DE BOMBEIRO MILITAR	287,11	-
MÉDIA TOTAL	-	-

Notas:

(1) - Na remuneração estão incluídos valores de Gratificações do Cargo; Gratificação de Funções; Escala Especial e Vantagens Pessoais. Não estão incluídos 13º, abono férias e diferenças retroativas.

(2) - No quadro comissionado estão incluídos subsídios dos secretários de Estado e equivalentes, de Governador e de Vice-Governador.

REMUNERAÇÃO MÉDIA DOS POLICIAIS CIVIS E MILITARES DO ES
FEVEREIRO/2005

CARGOS/GRADUAÇÃO/POSTO	MÉDIA ATIVOS	MÉDIA INATIVOS
POLÍCIA CIVIL	4.123,02	3.786,14
Delegado de Polícia	9.169,84	8.776,88
Médico Legista, Perito Bioquímico Toxicologista, Perito Criminal, Perito Criminal Especial, Assistente Social, Psicólogo	6.066,59	5.162,98
Escrivão de Polícia	-	-
Investigador de Polícia	-	-
Perito Papiloscópico	-	-
Perito Telecomunicação	-	-
Fotógrafo Criminalístico	3.903,00	3.773,47
Aux. Perícia Med. Legal	-	-
Agente Polícia Civil	-	-
POLÍCIA MILITAR	-	-
Coronel	-	-
Tenente Coronel	1.818,83	3.020,15
Major	-	-
Capitão	7.701,35	9.481,54
1º Tenente	6.301,01	5.685,46
2º Tenente	5.551,28	4.835,36
Asp. A Oficial	4.719,19	5.670,43
Aluno Oficial	4.303,66	4.169,59
Subtenente	-	-
1º Sargento	-	-
2º Sargento	-	-
3º Sargento	3.785,36	3.395,39
Cabo	3.491,10	3.008,66
Soldado Classe "C"	2.971,84	2.673,25
Soldado Classe "B"	2.654,21	2.285,82
Soldado Classe "A"	1.737,46	1.569,52
Aluno Soldado	1.121,32	971,01
CORPO DE BOMBEIRO MILITAR	287,11	-
Coronel	-	-
Tenente Coronel	1.890,13	3.730,83
Major	-	-
Capitão	8.399,75	9.803,53
1º Tenente	6.267,99	-
2º Tenente	5.658,46	-
Asp. A Oficial	4.926,57	5.510,60
Aluno Oficial	4.654,10	4.517,33
Subtenente	1.617,17	-
1º Sargento	-	-
2º Sargento	-	-
3º Sargento	4.007,87	3.367,27
Cabo	3.611,00	3.150,57
Soldado Classe "C"	3.078,33	2.754,10
Soldado Classe "B"	2.774,02	2.519,30
Soldado Classe "A"	1.706,27	2.231,19

**DEMONSTRATIVO DA CONTRIBUIÇÃO PATRONAL E DOS SERVIDORES, DO
PODER EXECUTIVO, PARA O REGIME PRÓPRIO DE PREVIDÊNCIA SOCIAL - RPPS**

ESPECIFICAÇÃO	MESES						
	AGO/04 (1)	SET/04 (2)	OUT/04 (3)	NOV/04	DEZ/04	JAN/05	FEV/05
Contribuição Servidores	6.682.072,82	6.099.012,04	5.945.408,07	5.938.431,88	6.107.302,62	6.130.754,85	4.692.757,50
FF/Fundo Financeiro	6.665.576,95	6.087.647,36	5.933.576,07	5.926.675,71	6.091.415,80	6.117.669,07	4.663.872,36
FP/Fundo Previdenciário	16.495,87	11.364,68	11.832,00	11.756,17	15.886,82	13.085,78	28.885,14
Contribuição Patronal	18.123.070,89	9.523.656,71	10.073.965,97	10.629.186,71	12.149.388,50	12.425.188,13	12.134.152,13
FF/Fundo Financeiro	18.094.242,37	9.499.933,77	10.050.009,92	10.604.661,82	12.116.616,83	12.397.965,54	12.071.942,83
FP/Fundo Previdenciário	28.828,52	23.722,94	23.956,05	24.524,89	32.771,67	27.222,59	62.209,30
Total	24.805.143,71	15.622.668,75	16.019.374,04	16.567.618,59	18.256.691,12	18.555.942,98	16.826.909,63

Notas:

(1) - A contribuição patronal do mês de agosto/04, foi aplicada em toda a folha de aposentados e pensionistas com remuneração acima de 50% do teto do RGPS (R\$ 1.254,36).

(2) - No mês de setembro de 2004 foi feita a compensação dos valores de contribuição patronal, praticados a maior no mês de agosto, ante decisão do STF sobre isenção de contribuição previdenciária de aposentados e pensionistas com remuneração de até (R\$ 2.508,72).

(3) - No mês de outubro 2004 foram aplicadas as isenções de contribuição previdenciária sobre a parcela do cargo comissionado, dos servidores efetivos ocupantes de cargos comissionados, conforme requerimentos.